



# ICPREV

## INSTITUTO CANOINHENSE DE PREVIDÊNCIA

Ata da **décima reunião ordinária** do ano de 2022, do **Comitê de Investimentos** do Instituto Canoinhense de Previdência – ICPREV.

No dia 20 de outubro de 2022, às 13h:30m, foi realizada na sede do ICPREV, a décima reunião ordinária do ano de 2022 do Comitê de Investimentos. Reuniram-se os membros titulares, Sra. Morgana Dirschnabel Lessak, Sr. Luís Gustavo Vieira de Britto, Sra. Cibele Neudorf Batista e Sra. Marilise Vieira de Lima Krauss. Dando início a reunião, foi realizada **apresentação do Banco Safra**, através de seu representante Vanderlei da Silva, onde foi apresentado alguns produtos da instituição que entram para análise de investimentos. Na sequência, o Diretor Administrativo Financeiro anunciou que foi criada a ferramenta para **assinatura digital do Comitê de Investimentos**, no sistema de processos eletrônicos do ente municipal, 1doc, sendo que a partir deste momento os documentos tratados dentro deste colegiado poderão ser prioritariamente todos digitalizados, inclusive suas assinaturas, de forma a gerar mais segurança, gestão e transparência aos atos do colegiado. Após, o Comitê iniciou o debate sobre o **cenário econômico. Mercado Internacional:** A escalada de aversão a risco resultou em alta da curva de juros americana e queda dos principais índices de ações globais. Os desafios para os bancos centrais seguem grandes, uma vez que precisam conciliar a estabilidade dos preços em relação à inflação, com os riscos e impactos advindos de uma possível recessão, caso já comentado em reunião anterior como principal tema da atualidade no exterior. Na Europa, a piora com a crise energética, reflexo das tensões geopolíticas Ucrânia x Rússia, contribui para uma trajetória de recessão. Na China, a recuperação econômica vem sendo afetada pela política de contenção da pandemia e pela fraqueza do mercado imobiliário. Diante disso, o cenário econômico mundial segue desafiador, afetando por sua vez o mercado brasileiro. Visando a estratégia de longo prazo para os ativos deste segmento da carteira, o comitê segue a estratégia de não realizar resgates dos ativos do segmento de investimentos no exterior neste momento. **Mercado Interno:** Faltando uma semana para a decisão das eleições presidenciais, o mercado doméstico teve um aumento de volatilidade e o resultado da eleição pode ser uma das variáveis a curto prazo que afete em maior proporção a curva de juros e a bolsa de valores. De modo estrutural a visão econômica do país segue otimista. A inflação novamente veio abaixo do esperado, reforçando a expectativa de desaceleração, ainda que gradual, do IPCA para os próximos meses. As empresas brasileiras listadas na bolsa começam a publicar seus resultados trimestrais, sendo mais uma ferramenta a ser analisada pelo mercado para medir o crescimento econômico do país. A projeção do PIB para 2022 conforme último boletim focus está em 2,71%, e a valorização do real neste ano em relação ao dólar é a segunda maior entre as moedas mais relevantes do mundo. **Carteira de Investimentos:** O Gestor de Investimentos apresentou os dados da carteira de investimentos, com o fechamento do mês de setembro de 2022. Conforme os limites de enquadramento, a carteira encerrou com 66,91% em Renda Fixa, 24,12% em Renda Variável, 5,09% em Investimentos no Exterior e 3,88% em Investimentos Estruturados, portanto todos os segmentos dentro dos limites legais. Ainda, o valor de R\$ 136.536,30 ficou em disponibilidades financeiras na conta corrente da XP Investimentos aguardando atualização de cadastro para posterior aplicação no FUNDO SYSTEMATICA BLUE TREND DÓLAR, já decidido em reunião anterior. O controle de riscos de cada fundo está de acordo com a Política de Investimentos de 2022. O Comitê de Investimentos decidiu realizar a aplicação no valor de R\$ 1.000.000,00 no fundo SAFRA CAPITAL PROTEGIDO BOLSA AMERICANA, devidamente credenciado. Demais saldos de arrecadação após realização das obrigações, serão aportados automaticamente no fundo ICPREV RF FLUXO, para análises e decisões nas próximas reuniões, haja vista que o **fluxo de caixa do ICPREV** vem sendo afetado pela rentabilidade da carteira e principalmente na arrecadação das contribuições previdenciárias. Foi informado a todos que os projetos de leis referente as alterações previdenciárias continuam em análise da Câmara de Vereadores, assim como não há projeção para novo concurso público, haja vista os limites legais de folha de pagamento. Em seguida, foi debatido sobre a **minuta da Política de Investimentos 2023**. Alguns pontos foram tratados em relação aos limites de enquadramento e a meta atuarial e taxa de juros, ficando decidido a finalização da minuta na próxima reunião. Nada mais havendo a tratar, foi encerrada a reunião.

**Morgana Dirschnabel Lessak**  
Diretora Executiva  
Presidente do Comitê – CPA10

**Luís Gustavo Vieira de Britto**  
Diretor Administrativo Financeiro  
Gestor de Recursos - ANCORD

**Cibele Neudorf Batista**  
Membro do Conselho de Administração – CGRPPS

**Marilise Vieira de Lima Krauss**  
Membro do Sindicato – CPA10



# ICPREV

## INSTITUTO CANOINHENSE DE PREVIDÊNCIA

### ANEXO.

Conteúdo disponibilizado no período:

<https://www.youtube.com/watch?v=IX8V7KMbvOk> – Encore Asset – **Comentário mensal setembro.**

Duração: 15m;

<https://www.youtube.com/watch?v=DqrgjtEzPsA> – XP RPPS – **Cotistas & Curiosos – Gestor Fundo XP Dividendos.** Duração: 50m.





## VERIFICAÇÃO DAS ASSINATURAS



Código para verificação: B571-DBEE-D583-7F46

Este documento foi assinado digitalmente pelos seguintes signatários nas datas indicadas:

- ✓ LUIS GUSTAVO VIEIRA DE BRITTO (CPF 061.XXX.XXX-51) em 25/10/2022 10:12:23 (GMT-03:00)  
Papel: Assinante  
Emitido por: Sub-Autoridade Certificadora 1Doc (Assinatura 1Doc)
  
- ✓ MORGANA DIRSCHNABEL LESSAK (CPF 548.XXX.XXX-34) em 25/10/2022 10:44:47 (GMT-03:00)  
Papel: Assinante  
Emitido por: AC Instituto Fenacon RFB G3 << AC Secretaria da Receita Federal do Brasil v4 << Autoridade Certificadora Raiz Brasileira v5 (Assinatura ICP-Brasil)
  
- ✓ MARILISE KRAUSS (CPF 711.XXX.XXX-91) em 25/10/2022 13:35:02 (GMT-03:00)  
Papel: Assinante  
Emitido por: Sub-Autoridade Certificadora 1Doc (Assinatura 1Doc)
  
- ✓ CIBELE NEUDORF BATISTA (CPF 973.XXX.XXX-49) em 25/10/2022 15:49:12 (GMT-03:00)  
Papel: Assinante  
Emitido por: Sub-Autoridade Certificadora 1Doc (Assinatura 1Doc)

Para verificar a validade das assinaturas, acesse a Central de Verificação por meio do link:

<https://canoinhas.1doc.com.br/verificacao/B571-DBEE-D583-7F46>

### Histórico P/L Bovespa

Última atualização: 30/09/2022  
P/L atual: 4,64x



# Comportamento S&P 500 ano a ano em 20 anos

S&P 500 Index - Historico Anual últimos 20 anos					
Ano	Pontos Início Ano	Máxima no ano	Mínima no ano	Pontuação atual	Ano Rentabilidade
2022	4,796.56	4,796.56	3,666.77	3,693.23	-22.51%
2021	3,700.65	4,793.06	3,700.65	4,766.18	26.89%
2020	3,257.85	3,756.07	2,237.40	3,756.07	16.26%
2019	2,510.03	3,240.02	2,447.89	3,230.78	28.88%
2018	2,695.81	2,930.75	2,351.10	2,506.85	-6.24%
2017	2,257.83	2,690.16	2,257.83	2,673.61	19.42%
2016	2,012.66	2,271.72	1,829.08	2,238.83	9.54%
2015	2,058.20	2,130.82	1,867.61	2,043.94	-0.73%
2014	1,831.98	2,090.57	1,741.89	2,058.90	11.39%
2013	1,462.42	1,848.36	1,457.15	1,848.36	29.60%
2012	1,277.06	1,465.77	1,277.06	1,426.19	13.41%
2011	1,271.87	1,363.61	1,099.23	1,257.60	0.00%
2010	1,132.99	1,259.78	1,022.58	1,257.64	12.78%
2009	931.80	1,127.78	676.53	1,115.10	23.45%
2008	1,447.16	1,447.16	752.44	903.25	-38.49%
2007	1,416.60	1,565.15	1,374.12	1,468.36	3.53%
2006	1,268.80	1,427.09	1,223.69	1,418.30	13.62%
2005	1,202.08	1,272.74	1,137.50	1,248.29	3.00%
2004	1,108.48	1,213.55	1,063.23	1,211.92	8.99%
2003	909.03	1,111.92	800.73	1,111.92	26.38%
2002	1,154.67	1,172.51	776.76	879.82	-23.37%

Obs: Em 2022, o índice S&P 500 informado é até o fechamento de 23/09/2022.



## Mediana - Agregado

Mediana - Agregado	2022							2023							2024					2025				
	Há 4 semanas	Há 1 semana	Hoje	Comp. semanal *	Resp. **	5 dias úteis	Resp. ***	Há 4 semanas	Há 1 semana	Hoje	Comp. semanal *	Resp. **	5 dias úteis	Resp. ***	Há 4 semanas	Há 1 semana	Hoje	Comp. semanal *	Resp. **	Há 4 semanas	Há 1 semana	Comp. Hoje semanal *	Resp. **	
IPCA (variação %)	6,00	5,71	5,62	▼ (16)	139	5,56	76	5,01	5,00	4,97	▼ (1)	139	4,93	76	3,50	3,47	3,43	▼ (2)	119	3,00	3,00	3,00	= (66)	100
PIB Total (variação % sobre ano anterior)	2,65	2,70	2,71	▲ (1)	102	2,72	45	0,50	0,54	0,59	▲ (3)	102	0,70	45	1,70	1,70	1,70	= (2)	79	2,00	2,00	2,00	= (49)	70
Câmbio (R\$/US\$)	5,20	5,20	5,20	= (12)	114	5,20	56	5,20	5,20	5,20	= (12)	113	5,20	55	5,11	5,11	5,10	▼ (1)	87	5,15	5,15	5,15	= (4)	78
Selic (% a.a)	13,75	13,75	13,75	= (17)	131	13,75	58	11,25	11,25	11,25	= (6)	130	11,25	57	8,00	8,00	8,00	= (14)	111	7,50	7,75	7,75	= (2)	94
IGP-M (variação %)	9,01	7,79	7,55	▼ (16)	79	7,25	34	4,70	4,59	4,58	▼ (2)	77	4,72	33	4,00	4,00	4,00	= (51)	60	3,88	3,74	3,79	▲ (1)	58
IPCA Administrados (variação %)	-4,16	-4,43	-4,37	▲ (2)	82	-4,32	34	5,75	5,50	5,62	▲ (1)	77	5,74	34	3,70	3,72	3,70	▼ (1)	47	3,39	3,31	3,18	▼ (1)	42
Conta corrente (US\$ bilhões)	-26,52	-30,30	-30,00	▲ (2)	29	-29,90	13	-32,00	-33,40	-34,00	▼ (2)	27	-30,45	12	-36,49	-36,49	-37,84	▼ (1)	20	-39,19	-39,19	-38,39	▲ (2)	17
Balança comercial (US\$ bilhões)	65,00	60,00	60,00	= (1)	27	59,13	12	60,00	60,00	60,00	= (2)	25	60,00	11	51,60	52,70	50,14	▼ (1)	18	53,10	54,05	52,55	▼ (1)	14
Investimento direto no país (US\$ bilhões)	60,00	65,00	66,00	▲ (1)	29	65,00	13	66,00	65,00	67,34	▲ (1)	26	68,00	12	70,00	70,00	70,00	= (4)	22	75,00	73,68	75,00	▲ (1)	19
Dívida líquida do setor público (% do PIB)	58,70	58,40	58,40	= (3)	21	58,85	8	63,17	63,23	63,39	▲ (1)	20	63,25	8	65,20	65,20	65,45	▲ (1)	18	67,00	67,20	67,85	▲ (1)	16
Resultado primário (% do PIB)	0,75	0,91	1,00	▲ (2)	27	1,15	12	-0,50	-0,50	-0,50	= (6)	26	-0,50	12	0,00	0,00	0,00	= (16)	22	0,00	0,30	0,30	= (1)	20
Resultado nominal (% do PIB)	-6,70	-6,40	-6,40	= (3)	21	-6,70	9	-7,70	-7,70	-7,70	= (12)	20	-7,70	9	-6,00	-6,00	-6,05	▼ (1)	16	-5,00	-5,00	-5,15	▼ (1)	14

\* comportamento dos indicadores desde o Focus-Relatório de Mercado anterior; os valores entre parênteses expressam o número de semanas em que vem ocorrendo o último comportamento \*\* respondentes nos últimos 30 dias \*\*\* respondentes nos últimos 5 dias úteis

— 2022 — 2023 — 2024 — 2025

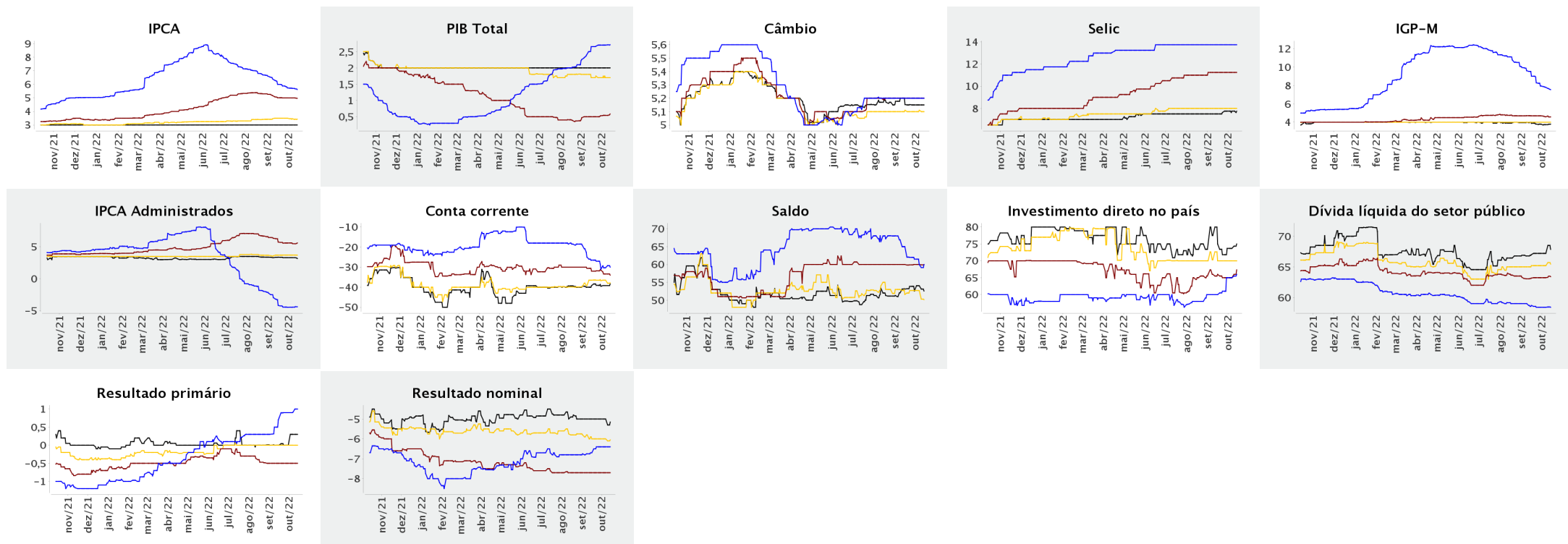

Expectativas de Mercado

▲ Aumento ▼ Diminuição = Estabilidade

Mediana - Agregado

Mediana - Agregado	out/2022						nov/2022						dez/2022						Infl. 12 m suav.					
	Há 4 semanas	Há 1 semana	Hoje	Comp. semanal *	Resp. **	5 dias úteis	Há 4 semanas	Há 1 semana	Hoje	Comp. semanal *	Resp. **	5 dias úteis	Há 4 semanas	Há 1 semana	Hoje	Comp. semanal *	Resp. **	5 dias úteis	Há 4 semanas	Há 1 semana	Comp. Hoje semanal *	Resp. **	5 dias úteis	
PCA (variação %)	0,41	0,34	0,33	▼ (1)	137	0,34	0,50	0,46	0,45	▼ (1)	137	0,42	0,75	0,71	0,70	▼ (2)	137	0,67	5,10	5,20	5,24	▲ (2)	131	5,07
Câmbio (R\$/US\$)	5,24	5,25	5,25	= (2)	111	5,25	5,20	5,20	5,20	= (1)	111	5,20	5,20	5,20	5,20	= (12)	114	5,20						
Selic (% a.a)	13,75	13,75	13,75	= (17)	128	13,75	-	-	-				13,75	13,75	13,75	= (17)	131	13,75						
GP-M (variação %)	0,40	0,15	-0,09	▼ (7)	76	-0,28	0,51	0,40	0,40	= (1)	75	0,40	0,60	0,57	0,55	▼ (2)	75	0,57	4,65	4,71	4,51	▼ (1)	72	4,51

\* comportamento dos indicadores desde o Focus-Relatório de Mercado anterior; os valores entre parênteses expressam o número de semanas em que vem ocorrendo o último comportamento \*\* respondentes nos últimos 30 dias

